



MAHKAMAH AGUNG REPUBLIK INDONESIA

PELATIHAN DASAR CPNS ANGKATAN 11 TAHUN 2022

PERTEMUAN KE 3

AGENDA 1

SIKAP PERILAKU BELA NEGARA





PENAYANGAN VIDEO KEBANGSAAN

GARUDA PANCASILA



ISU KONTEMPORER









TANAH TUMPAH DARAHKU



MENGAPA TERJADI

DAMPAK YANG TIMBUL

BAGAIMANA MENYIKAPINYA

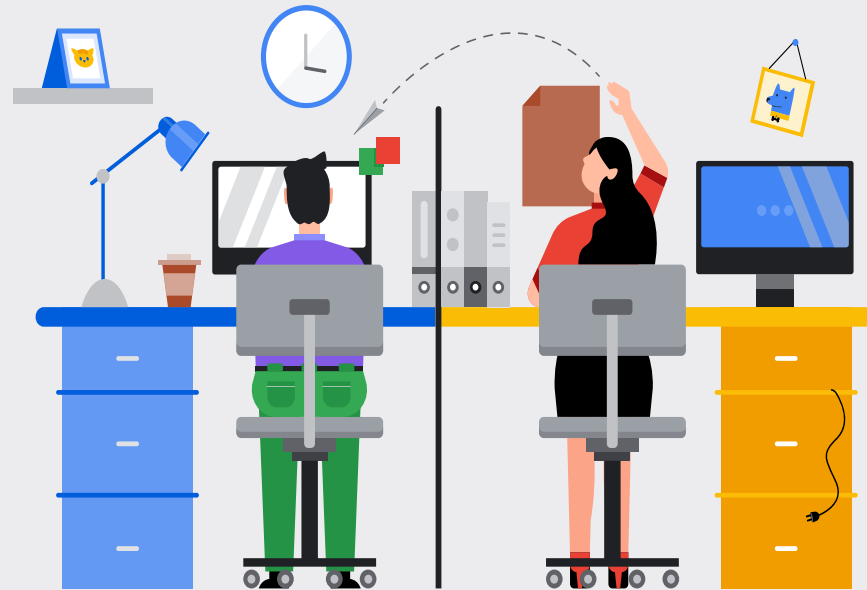

1. Narkoba
2. Korupsi
3. Money Laundering
4. Radikalisme/Terrorisme
5. Disintegrasi
6. Hoax/Hate Speech
7. Proxy War
8. Sosial Media
9. Cyber Crime
10. SARA

ANALISIS ISU KONTEMPORER



Analisa APKL

TOLAK UKUR	PERTANYAAN
1. Aktual (A)	Seberapa tinggi isu ini sedang menjai pusat perhatian ?
2. Problematik (P)	Seberapa tinggi isu ini menimbulkan permasalahan ?
3. Kekhalayakan (K)	Seberapa tinggi isu ini berdampak bagi masyarakat ?
4. Kelayakan (L)	Seberapa tinggi isu ini layak untuk ditangani ?

ISU AKTUAL	A	P	K	L	TOTAL
Konflik kepentingan	3	3	4	5	15
Ketidak tegasan aparat	3	3	5	5	16
Ketidakpastian hukum	4	4	4	5	17
Tekanan ekonomi	5	5	5	5	20

Prioritas



Catatan : Penilaian menggunakan skala likert : 5= Sangat Tinggi, 4= Tinggi, 3= Sedang, 2= Rendah, 1= Sangat Rendah

Analisa USG

TOLAK UKUR	PERTANYAAN
1. Urgency (U)	Seberapa tinggi masalah ini penting untuk segera ditangani ?
2. Seriousnes (S)	Seberapa tinggi masalah ini mendesak untuk ditangani ?
3. Growth (G)	Seberapa tinggi masalah ini akan berkembang jika dibiarkan ?

MASALAH	U	S	G	TOTAL
Pendidikan rendah	3	4	5	12
Lapangan kerja kurang	5	5	5	15
Pendapatan rendah	4	3	3	10
Lahan kurang subur	3	5	5	13

Prioritas

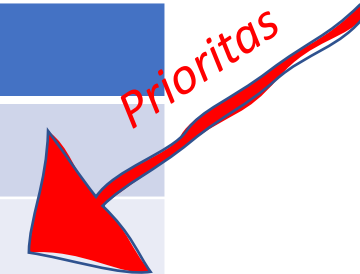

Catatan : Penilaian menggunakan skala likert : 5= Sangat Tinggi, 4= Tinggi, 3= Sedang, 2= Rendah, 1= Sangat Rendah

Analisa Mc Namara

TOLAK UKUR	
1. Efektivitas (Et)	Seberapa tinggi efektifitas solusi ini untuk dilaksanakan ? → Kinerja
2. Effsiensi (Es)	Seberapa tinggi efisiensi solusi ini untuk dilaksanakan ? → Biaya
3. Kemudahan (M)	Seberapa tinggi kemudahan solusi ini untuk dilaksanakan? → Kelayakan

SOLUSI	Et	Es	M	TOTAL
Kerjasama dengan swasta	3	4	4	11
Pemberian modal usaha	3	5	4	12
Pelatihan kewirausahaan	5	5	5	15
Program padat karya	4	4	5	13

Prioritas



Catatan : Penilaian menggunakan skala likert : 5= Sangat Tinggi, 4= Tinggi, 3= Sedang, 2= Rendah, 1= Sangat Rendah

SENGKETA LAHAN



1. Kerjasama dengan swasta
2. Pemberian modal usaha
3. Pelatihan kewirausahaan
4. Program padat karya

Lapangan kerja kurang

4. Lahan kurang subur

3. Pendapatan rendah

2. Lapangan Kerja Kurang

1. Pendidikan rendah



Tekanan ekonomi



Pelatihan kewirausahaan



Kesejahteraan Masyarakat

1. Konflik kepentingan
2. Ketidak tegasan aparat
3. Ketidakpastian hukum
4. Tekanan ekonomi



Konflik akan tambah meluas dan masif

TUGAS 3 SUB KELOMPOK



TUGAS :

1. Masing-masing anggota mengidentifikasi isu aktual sesuai tema (5 isu)
2. Tentukan isu actual utama yang perlu segera ditangani (1 isu prioritas) → **Analisa APKL**
3. Masing-masing anggota Identifikasi permasalahan yang lebih besar akan ditimbulkan jika tidak segera ditangani (5 permasalahan).
4. Masing-masing anggota mengidentifikasi permasalahan terhadap isu prioritas yang terjadi saat ini (5 permasalahan).
5. Tentukan permasalahan utama yang perlu segera ditangani (1 proritas permasalahan). → **Analisa USG**
6. Masing-masing anggota mengidentifikasi alternatif solusi (5 alternatif).
7. Tentukan alternatif solusi yang paling tepat. → **Analisa Mc Namara**
8. **Buat dalam narasi makalah dan paparan, unggah ke LMS paling lambat Kamis , 17 Februari 2022, pukul 21.00 WIB.**
9. **Dipaparkan Jumat, 18 Februari 2022.**



SUB KELOMPOK A

Pandangan Generasi Milenial terhadap SARA dan kaitannya dengan Disintegrasi Bangsa



SUB KELOMPOK B

Pandangan Generasi Milenial terhadap Korupsi dan Money Laundering

**TERIMA
KASIH**

